Ficha Técnica Producto

GW62409

Serie IEC 309 HP

Una gama completa de clavijas y tomas de corriente para uso industrial, que cumplen con los estándares dimensionales y de funcionamiento unificados a nivel Internacional (IEC 60309) y la Norma Europea (EN 60309). Las tomas de corriente y clavijas con corriente nominal de 63 y 125A están equipados con un contacto piloto (CP) para la creación de un enclavamiento eléctrico. La gama se completa con clavijas fijas a 90° y bases a 10° y a 90°. Los alveolos y pines se obtienen a partir de barras de latón macizo, tipo Pt. CuZn40Pb2 (Cu 58%, 40% Zn, Pb 2%); terminales anti-aflojamiento con tornillos imperdibles, y construido en la abrazadera del cable con prensacables anti-abrasión.

Color	Rojo	Corriente nominal (A)	16
Grado de protección	IP44	Nº polos	3P+N+T
Capacidad de apriete del terminal	1-2.5mm² cable flexible - 1.5-4mm² cable rígido	Temperatura de uso	-25 +40 °C
Código Electrocod	2210	Test del hilo incandescente	850 °C (partes activas) - 650 °C (partes pasivas)
Numero total de maniobras	> 5000	Sobrecarga admisible	22 A
Tipología	Base de superficie 10°	Tipo de cableado	De tornillo
Poder de interrupción a 1,1 Un	20 A	Resistencia de aislamiento	> 10 MΩ
Termopresión con bola	125 °C (partes activas) - 80 °C (partes pasivas)	Resistencia a impactos	IK08
Frecuencia	50/60 Hz	Referencia h	6
Tensión nominal	380.0 - 415.0 V		

RESISTENCIA A LOS AGENTES QUÍMICOS Y ATMOSFÉRICOS

Solución salina	Ácidos		Bases		Disolventes				Aceite mineral	Rayos UV
	Concrentados	Diluidos	Concrentados	Diluidos	Hexano	Benceno	Acetona	Alcohol etílico		
Resistente	No resistente	Resistencia limitada	Resistencia limitada	Resistente	Resistente	Resistente	Resistente	Resistente	Resistente	Resistente

DIMENSIONAL

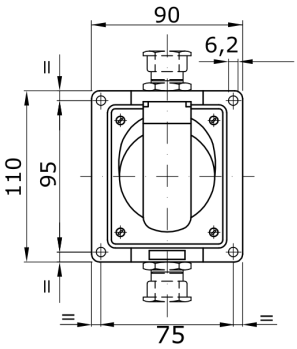

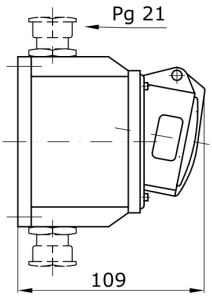

SIMBOLOGÍA TÉCNICA

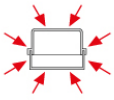

IP44

850 °C (partes activas) - 650 °C (partes pasivas)

125 °C (partes activas) - 80 °C (partes pasivas)

IK08

MARCAS/APROBACIONES

GEWISS S.p.A. Via A. Volta, 1
24069 Cenate Sotto - Bergamo - Italy
tel. +39 035 94 61 11 fax +39 035 94 69 09

www.gewiss.com
sat@gewiss.com
Última actualización 25/07/2017

Datos, medidas, dibujos y fotos son mostrados solamente a título informativo, siendo posible su modificación sin previo aviso